Colliers de montage UTG - Diamètre 34 mm

https://www.europarm.fr/fr/produit-10805-Colliers-de-montage-UTG-Diametre-34-mm

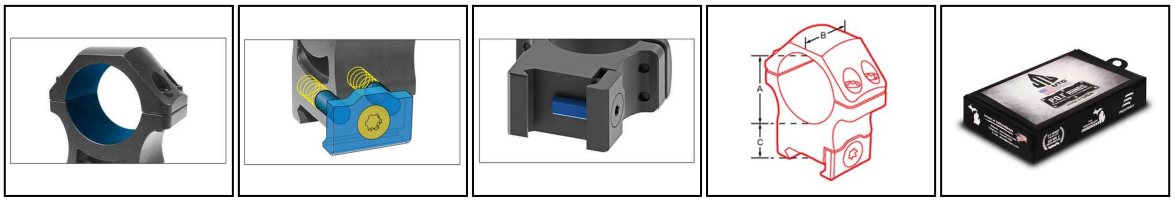

Réf.	Désignation	Catégorie légale	Hauteur (cm)	Diam.du corps (mm)	Montage	Prix public conseillé
OP158	Medium	Vente libre	1.5	34 mm	Rail 21mm	90,00 € TTC

- Montage fixe double serrage.
- Colliers aluminium pour lunettes corps 34 mm sur rail Picatinny / Weaver.
- Vendus par paire.

- Hauteur : 15 mm

- Les colliers de montage optique UTG de taille Medium ont une hauteur centrale de 32 mm pour ajuster une lunette avec un corps de 34 mm et jusqu'à un objectif extérieur de 63 mm.
- Dispose d'une plaque de verrouillage à encastrement, contrôlée par des tiges de guidage à double ressort, en liaison avec le rail. Le verrouillage se fait par vis Torx pour assurer un maintien sûr.
- Les colliers sont conçus pour éliminer la possibilité de mouvement vers l'avant et vers l'arrière.
- Ensemble de deux anneaux, chacun équipé de 4 vis Torx conçues avec une largeur de bague de 22 mm.
- Conçus pour s'adapter aux rails Picatinny.
- Fabriqués à partir d'alliage d'aluminium 6061-T6 et d'acier 4605 avec revêtement noir mat anodisé.
Fabriqués aux États-Unis.

- Matériel : Aluminium
- Pièces : 2
- Pour rail : Picatinny
- Taille : Medium
- A : 34 mm
- B : 22 mm
- C : 15 mm

Les prix de vente conseillés sont mentionnés à titre indicatif. Les armuriers sont libres de vendre au prix qu'ils souhaitent. Textes et photos non contractuels, sujet à modification.