Pied aluminium monobloc à rail de 11mm pour compensateur.

https://www.europarm.fr/fr/produit-16982-Pied-aluminium-monobloc-a-rail-de-11mm-pour-compensateur.

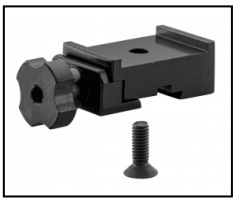
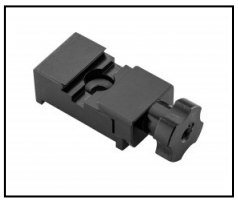
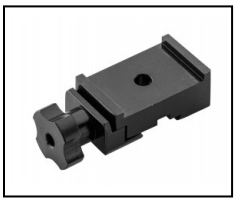
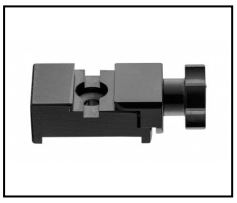

Réf.	Désignation	Catégorie légale	Longueur (cm)	Largeur (cm)	Hauteur (cm)	Poids (g)	Montage	Prix public conseillé
OP882	Pied alu monobloc	Vente libre	6	3.3	0.8	60	Rail 11mm	33,00 € TTC

Pied monobloc pour montage Delory-Brumard.

Pied compatible avec les montages Delory-Brumard CRZA (OP878 chez Europ-Arm)

- Base en aluminium 60 x 33 mm.
- Rainure de 24,5 x 1 mm et 3 trous de vissage chanfreinés pour la fixation du montage.
- Serrage sur le rail sans outils par 2 molettes.

Les montages Delory-Brumard compensateurs de recul pour fusil de gabion permettent la fixation d'une lunette de Gabion 8x56 à 9x63 ou une 1/2 jumelle équivalente.

Les prix de vente conseillés sont mentionnés à titre indicatif. Les armuriers sont libres de vendre au prix qu'ils souhaitent. Textes et photos non contractuels, sujet à modification.