Capot d'emprunt de gaz AK aluminium CLAWGEAR

https://www.europarm.fr/fr/produit-17529-Capot-d-emprunt-de-gaz-AK-aluminium-CLAWGEAR

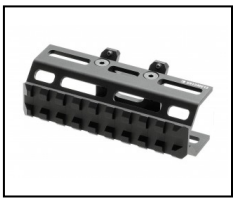
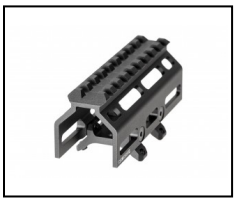
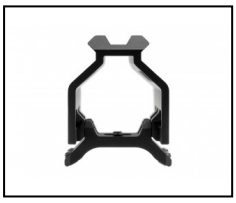

Plus de visuels disponibles sur le site

CLAWGEAR

Réf.	Désignation	Catégorie légale	Poids (g)	Prix public conseillé
CG521	CAPOT CLAWGEAR ALU RAIL PICATINNY POUR EMPRUNT DE GAZ AK47	Vente libre	80	132,00 € TTC

Capot supérieur du garde main doté d'un rail picatinny pour le montage d'accessoires.

- Usiné en alliage d'aluminium avec anodisation noire
- Rail Picatinny supérieur de 21 mm Mil-Std 1913
- Compatible uniquement avec les gardes mains inférieurs CLAWGEAR
- Compatible avec les AK-47, AKM, AK-74 et variantes.

Le capot d'emprunt gaz CLAWGEAR permet de faire évoluer sa plateforme AK vers une version plus moderne et fonctionnelle.

Couplé avec un garde main inférieur de la marque, il offre de larges capacités d'équipement de son armes, avec des poignées, lampes, laser ou aide à la visée ...

Les prix de vente conseillés sont mentionnés à titre indicatif. Les armuriers sont libres de vendre au prix qu'ils souhaitent. Textes et photos non contractuels, sujet à modification.