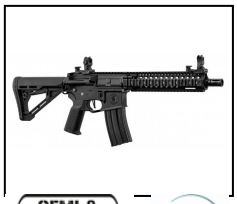

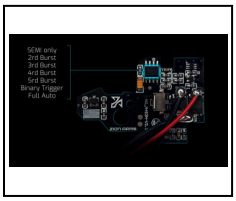
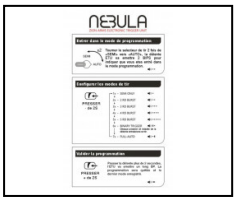
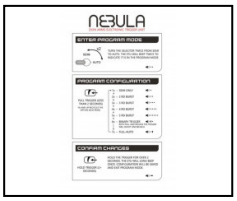

Réf.	Désignation	Catégorie légale	Coups	Énergie (J)	Longueur (cm)	Poids (g)	Coloris	Type Airsoft	Prix public conseillé
LK9117	Réplique AEG MK18 Gen 3 Noir Lancer Tactical	Vente libre	120	1	74.9	2800	Noir	Électrique	297,00 € TTC

Les MK18 Lancer Tactical maintenant disponibles en Full métal avec Mosfet Nebula intégré.

Les MK18 Lancer Tactical maintenant disponibles en Full métal avec Mosfet Nebula intégré.

Grace à sa nouvelle détente électronique Nebula V2 ZION Arms à capteur magnétique

Gearbox :

- Coques de gearbox en métal gravées Lancer Tactcial
- Engrenages en acier ratio 18:1 (Sector gear spécifique pour fonctionner avec l'ETU Nebula Zion Arms)
- Delayer
- Bearings 8mm
- Piston 14 dents en acier
- Cylindre anodisé noir pour un état de surface amélioré
- Moteur 19000tr/min
- Guide ressort QD sur roulements
- Ressort M90
- Changement de ressort rapide (QD)
- Câblage Low résistance blindé
- Détente en métal type hi-speed
- Bloc détente électronique ETU Nebula Zion Arms avec mosfet de protection intégré à la carte électronique
- Câblage blindé 16AWG (arrière)

Pieces internes :

- Canon de précision 6,03mm en Aluminium

- Bloc hop-up à molette centrale (Gen 2)
- Joint hop-up 50°

Pièces externes :

- Corps metal
- Canon externe en métal monobloc
- Mire repliable en Nylon fibre
- Pontet ergonomic
- Garde-main metal, picatinny
- Attache sangle monopoint en acier
- Crosse Delta
- Tube de crosse en métal
- Fausse culasse en acier
- Levier d'armement en métal avec poignée hi-speed
- Arrêtoir de chargeur en métal
- Bolt catch (fictif) en métal
- Chargeur Mid-cap en métal 120 coups
- Connecteur de batterie T-Dean

Batterie et chargeur de batterie non inclus

Les prix de vente conseillés sont mentionnés à titre indicatif. Les armuriers sont libres de vendre au prix qu'ils souhaitent. Textes et photos non contractuels, sujet à modification.