Réplique R15 mod 1 Zion Arms noire garde main court

https://www.europarm.fr/fr/produit-17876-Replique-R15-mod-1-Zion-Arms-noire-garde-main-court

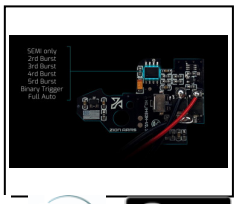
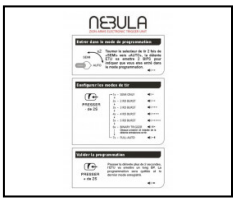

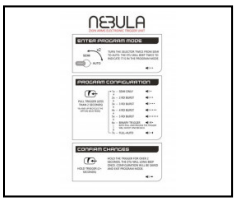

ZION ARMS | SEMI & FULL AUTO | ELECTRIC | 2 ANS GARANTIE

Réf.	Désignation	Catégorie légale	Coups	Énergie (J)	Longueur (cm)	Poids (g)	Coloris	Type Airsoft	Prix public conseillé
LK9125	Réplique R15 mod 1 Zion Arms Garde main long noir	Vente libre	140	1	56	1900	Noir	Électrique	275,00 € TTC

Les "Zion Arms" des répliques performantes et réaliste sous licence R&D Precision AEG équipées d'un mosfet "Nebula".

Le Zion Arms R&D Precision AEG est une réplique authentique à l'échelle 1:1 sous licence officielle qui offre le même aspect et la même ergonomie que les modèles

Batterie et chargeur de batterie non inclus

Batterie Lipo 11.1V recommandé

Gearbox :

- Coques de gearbox en métal
- Engrenages en acier ratio 18:1 (Sector Gear spécifique pour fonctionner avec l'ETU Nebula Zion Arms)
- Delayer
- Bearings 8mm
- Piston 14 dents en acier
- Cylindre anodisé noir pour un état de surface amélioré
- Moteur 19000tr/min
- Guide ressort QD sur roulements
- Ressort M90
- Changement de ressort rapide (QD)
- Câblage Low resistance blindé
- Détente en métal type hi-speed
- Bloc détente électronique ETU Nebula Zion Arms avec mosfet de protection intégré à la carte électronique
- Câblage blindé 16AWG (arrière)

Pieces internes :

- Canon de précision 6,03mm en aluminium
- Bloc hop-up à molette centrale (Gen 2)
- Joint hop-up 50°

Pièces externes :

- Garde-main M-LOK 10"qui offre suffisamment d'espace pour monter des accessoires. (lampe, Laser...)
- Le garde-main comporte des emplacements QD pour fixer un attache sangle (en configuration droitier ou gaucher)
- Cette variante du PW9 est désormais livrée avec une crosse "delta"
- Rail picatinny supérieur de 20 mm sur toute la longueur qui permettant l'installation d'optiques, de lampes, de lasers ou de boîtiers PEQ
- La poignée ergonomique améliore la prise en main et le confort
- Canon externe en métal monobloc
- Mire repliable en Nylon fibre
- Pontet ergonomique
- Tube de crosse en métal
- Fausse culasse en acier
- Levier d'armement en métal avec poignée hi-speed
- Arrêtoir de chargeur en métal
- Bolt catch fonctionnel en métal
- Chargeur Mid-cap en Polymère 120 coups
- Connecteur de batterie T-Dean

Les prix de vente conseillés sont mentionnés à titre indicatif. Les armuriers sont libres de vendre au prix qu'ils souhaitent. Textes et photos non contractuels, sujet à modification.