Lee Precision - Moule à balle Wad Cutter à deux cavités TL358-148WC

https://www.europarm.fr/fr/produit-18610-Lee-Precision-Moule-a-balle-Wad-Cutter-a-deux-cavites-TL358-148WC

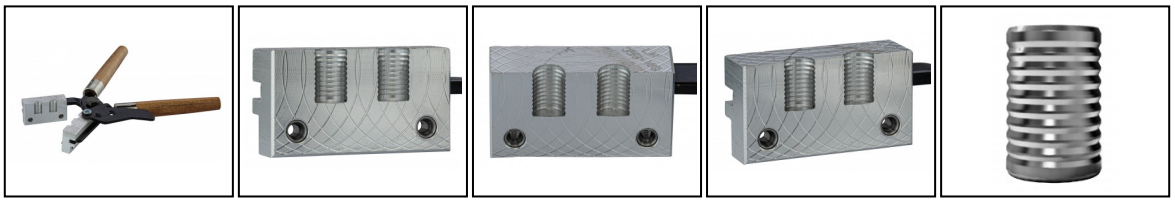

Réf.	Désignation	Catégorie légale	Calibre	Diam. (")	Grains	Prix public conseillé
LE182	TL358-148WC #90279	Vente libre	.357 Mag	0.358	148	66,00 € TTC
LE178	358-148-WC #90312	Vente libre	.357 Mag	0.358	148	66,00 € TTC

Moule à balle Wad Cutter pour calibre arme de poing.

Le moule à double cavité de Lee produit une balle Wad Cutter de 148 grains de diamètre .358 convenant aux cartouches telles que 38 Special, 38 S&W, 38 Colt New Police, 357 Mag. Poignées incluses.

Les prix de vente conseillés sont mentionnés à titre indicatif. Les armuriers sont libres de vendre au prix qu'ils souhaitent. Textes et photos non contractuels, sujet à modification.